青島大新民報
郵政登記認為第三類新聞紙類
發行所 青島市山東路六號 青島大新民報社
發行人 孫天鐘

擊滅獏獛軍四十萬
日陸海軍二年來大戰果

（東京中華電）關於日陸海軍自大東亞戰爭開始以來與敵獏獛軍損害如下：

大本營發表（十二月八日十五時）

（一）自大東亞戰爭開始以來二年間帝國陸海軍對敵獏獛軍所與人的損害概數如次：

獏軍二十七萬七千名、獛軍十二萬二千名。

（二）在該期間帝國陸海軍因獏獛軍戰死傷約十五萬九千。

敵喪失百卌六萬
陸軍戰果

（東京中華電）大東亞戰爭開始以來迄本年十一月下旬二個年間、帝國陸軍所收之綜合戰果中主要者及我方之損害如次：

南方及阿留地安方面

交戰敵兵力約百萬、與敵損害、約五十四萬七千（包含俘虜及歸順者約四十萬三千）。

擊墜及破壞飛機四千四百五十一架。

中國方面

擊沈擊破艦船二百八十九隻。

交戰敵兵力約五百九十七萬。

遺棄屍體約四十九萬。

俘虜及歸順約三十一萬七千六百七十七。

鹵獲及擊墜破壞飛機四百九十一架。

我方損害：[illegible]

常德日空軍 擊落敵機十二架

[illegible]

殲俘渝軍萬五千餘
擊沉捕獲艦艇六百餘艘
在華海軍部隊一年間總戰果

（上海中華電）[illegible]

陸軍部隊縱橫活躍
覆滅渝共軍達二十一萬
本年主要作戰戰果

（南京中華電）[illegible]

宣戰佈告

前年十二月八日、大東亞戰爭發動之始、國民政府根據中日基本關係條約之精神、聲明決與友邦日本同甘共苦、自是以來、着手新國民運動、[illegible]

民國卅二年一月九日
國民政府主席 汪兆銘

古賀長官精神旺盛 將兵士氣昂揚
矢野少將巡視第一線返國談

（東京中華電）[illegible]

大東亞戰爭步入第三年
鞏固決戰到底決意
整備戰力斷乎打倒獏獛

[illegible]

戰局決戰化

[illegible]

東亞十億團結

[illegible]

不敗態勢已定
梅津關東軍司令官談

（新京中華電）[illegible]

各地舉行紀念式

華北
（北京中華電）[illegible]

上海
（上海中華電）[illegible]

日本
（東京中華電）[illegible]

繁榮可期
香港磯谷總督談

（香港中華電）[illegible]

泰國華僑發出祝電

（盤谷中華電）[illegible]

立勤勞基礎
華僑胡文虎談話

（香港中華電）[illegible]

南京周市長 抵穗岡出席會議

（東京中華電）[illegible]

大亞洲主義實現
重慶盲目抗戰被剔抉
日當華南局軍談

（廣州中華電）[illegible]

基道義而戰必勝
促青年總蹶起
栗原海軍報道部長紀念講演

（東京中華電）[illegible]

歐洲戰局之重大化

[illegible]

斷乎擊滅獏獛

[illegible]

公佈參政制度
爪哇軍政監發表聲明

（馬加索中華電）[illegible]

昭南市任命 原住民參議委員

（昭南中華電）[illegible]

男女常備神葯
健康素
各埠各大藥房均有經售
東邦製藥公司出品

第一生命之決算好調

年度末契約額 七拾六億七千萬圓
較前期末 增加十五億一千三百萬圓

新契約額 拾八億六千萬圓
較前期 增加五億五千四百萬圓

利息及分配收入 四千七百四拾萬圓
利平均 五分九厘

收入保險費 貳億八千四百萬圓
較前期 增加六千一百萬圓

死亡保險金 六千六百萬圓
對死亡豫算 八成一分

經過曠古大東亞戰爭殉國英靈雖然亘額保險費然實際死亡較豫定遙低

責任準備金九億壹千七百萬圓．記帳資產拾億八千五百萬圓（時價拾貳億參百萬圓）責任準備金與時價資產差額貳億八千六百萬圓。

本期事業上之剩餘金五千六百六拾五萬圓．內以壹千壹百參萬圓用以資產項下四千貳百貳拾萬圓為契約者分配公積分配準備金總額有壹億貳千七百拾四萬元

分配率三分六厘對年額保險費最高從事之十三成六分八厘之分配。

東京市日比谷
第一生命保險相互會社

時評

東亞即將獲得永遠解放

東亞民族、從世界史的觀點來看、可以說是人類文明的創造者、但是近代史上的東亞民族、卻被壓縮在英美的鐵蹄之下、幾令我們失去民族的自信、其中惟一的例外、就是明治維新以後崛起於東亞的日本、日本在被侵略的東亞民族之中、宛如一根撐持着行將傾圮的大廈的巨木、過去、整個東亞所以未曾完全爲英美所奴役者、就是因爲有日本在抵抗着英美的侵略、[illegible]

全國同胞一致奮起　驅逐大東亞叛逆者重慶

汪主席發表談話

（南京中華電）國民政府汪主席於大東亞戰爭二週年紀念日發表談話、[illegible]

中日兩國心力合而爲一　必能博得最後勝利

第一方面軍總司令　孫良誠

[illegible]

早日完成聖戰

第三方面軍副總司令　甯春霖

[illegible]

挺戰第三年

〔一〕

菲律賓國

由四百年桎梏脫出而獨得獨立、[illegible]（攝影傳真「獨立菲島」國旗之揭面）

大內戰危機更緊張　蔣共相尅問題不能收拾

『下』

中共爲存在將死鬥

[illegible]

各趨極端無安協可能

[illegible]

內戰危機一觸即發

[illegible]（完）

自慰自信自勵自勉　爲保衛東亞添光輝記錄

新民會宣傳局局長王宰平

今日在世界動盪緊急之中、我們迎接大東亞戰爭的二週年、[illegible]

團結取勝

北京鄉商會長談

[illegible]

爲建設東亞盡力

北大法學院長方宗鰲談

[illegible]

完遂保衛東亞

農務總署署長　侯敏汶

[illegible]

傾全力增强戰力

蒙古政府主席　德王

（張家口中華電）盟邦大日本帝國[illegible]

繼續作戰到底

芬蘭總統披瀝決意

[illegible]

兩日毀蘇機　共計四十五架

[illegible]

德佔領地域　擊墜英機十四架

[illegible]

英煤炭不足愈深刻　多數軍需工廠均將停工

[illegible]

英遭遇燃料危機　煤礦工潮損失不貲

[illegible]

英駐西大使　否認和平運動

[illegible]

法元首無恙　臥病不起說不確

[illegible]

義官方否認　齊亞諾被判決

[illegible]

公告

本會青島辦事處設置麻類移動取締關於事務取扱之地址記於左
青島特別市館陶路二十二號取引所三階
棉產改進會內（棉花協會原處）
華北麻產改進會　青島辦事處
電話二局六一二三番
民國卅二年十二月九日
北京內一區老錢局
財團法人華北麻產改進會

齒每天用以咀嚼食物易留渣滓窩蝕而傷牙齒必須每天用上等牙粉刷之所謂上等牙粉即具殺菌作用不傷牙磁去垢迅速一種清涼快適之感常留口中口無口臭可除合乎此等條件者只有現在新出之老篤牙粉

老篤牙粉

上海・青島・天津・大阪　山田製藥株式會社　發行

煤荒中之新供獻
電力吹風機
普華工廠出品
青島山西路四號
電話(3)〇八四二

今天買一枝送兩枝
偉大犧牲　空前壯舉
國產派拉蒙眞空金筆
出立保單　保用終身
贈券
青島美利時分行
北京路中華棧內

地毯專家　美術獨一

永生祥地毯古玩店

北京本廠特製地毯出品精良名震中外純粹毛織維新花樣大批新到種類頗多定價特廉歡迎參觀比較選買莫失良機

青島熱河路九號南頭路東

頭痛聖藥　新腦

立止頭痛！靈効如神！！

大日本名古屋市　荒川長太郎合名會社

一品香

味好價巧

中國嶗山煙草公司出品

愈膚膏

主治　腳濕、頭癬、癩瘡、膚癢、一切慢性皮膚病、奇癢等症

大盒三元　小盒一元二角　中盒二元
各大藥房均有經售
青島南洋藥房總經理
山西路二十三號　電話二一五八四一號

青島金融合作社

保證責任

本社辦理各項存款放款倉庫堆棧及小本放款並代理火險人壽險等保險業務今爲一般非社員之商業便利起見特許新加社員如願加入者請至本社接洽本社辦事手續敏捷利息特別從優如蒙賜顧無任歡迎

總社　地址肥城路十四號　電話理事主任室(二)七一九三號　營業室(二)七七三九號
分社　地址威海路四八號　電話(三)〇九一號

培靈麻黃素

專治哮喘咳嗽氣管炎

每瓶三元
南洋大藥房經理　電話二、五八四二

中國唯一出品
馬牌潤面油
青島惠成工廠
批發部電話二四六九
各大商店均有經售

全市慶祝聖戰紀念 決戰精神愈益堅強

市民講演遊藝大會情緒激昂

大東亞戰爭勃發後、國民政府爲解除中國百年之屈辱、由物心雙方協力日本之戰爭完遂、表明與日本同甘共苦之決意、揭示增強生產、確立治安、安定民生之三大方針、强化中國之大東亞戰爭協力態勢、復於本年一月九日毅然對英美宣戰、與國府參戰同時實施之日本對華新政策、使中國多年宿望之收回租界、治外法權之撤廢得以實施、確定中國獨立自主、日本之誠意、乃愈具體顯示、中日兩國關係更由於十月三十日同盟條約之締結確立永遠睦邦之基礎、大東亞戰爭遂已步入必勝之第三年之現階段、回顧以往一年來、盟邦皇軍赫赫武勳、爲東亞共榮圈之建設、爲東亞全民族之解放、此種精神之宣示、實屬萬分所感激、[illegible]

[illegible] 是日下午一時在第三公園舉行慶祝市民講演遊藝大會、參加者各機關職員、各學生青年團、各地區青年團、各界分會代表、各外國團體以及一般民衆達萬餘人、[illegible]

江部長講演

今天是大東亞戰爭二周年紀念日、我們外交部 [illegible]

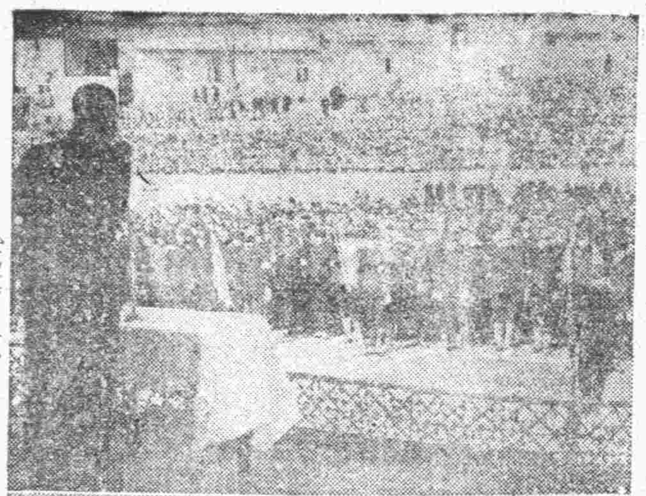

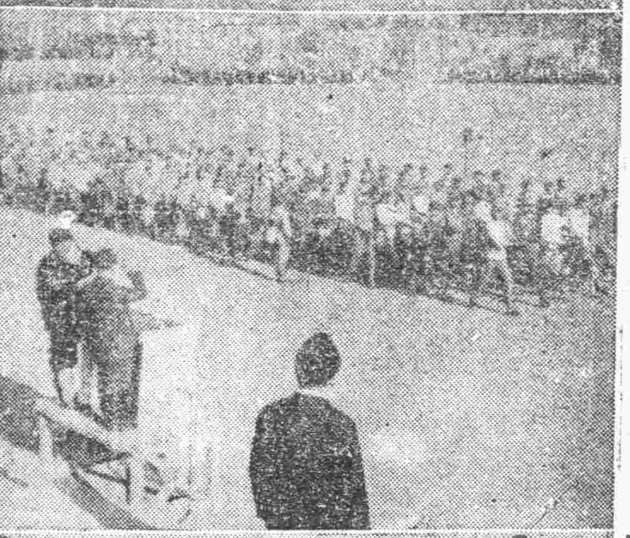

△寫眞：上爲市民慶祝講演遊藝大會開會時情形、中爲中日學生之檢閱式、下爲學生遊行時情形▽

中日小學生大遊行

途中相遇相互高呼萬歲

爲慶祝大東亞戰爭二週年紀念、昂揚中日市民決戰精神起見、青島市中日小學生、特於昨日（八日）下午二時、舉行慶祝遊行、兩國小學生按照規定路線、循時由學校出發、整齊步伐、精神尤爲振奮、兩國學生途中相遇、咸高呼萬歲、[illegible] 至四時半在市政府前解散云。

中日學生檢閱式

步伍整齊精神軒昂

當大東亞戰爭進入決戰之最後階段第三年、東亞聖戰業已展開、青少年之精神昂揚、決戰理念之堅定、更爲決戰必勝之原石、[illegible] 特於昨八日大東亞戰爭第二周年紀念日之下午一時、在第一體育場舉行中日兩國學生檢閱式、[illegible]

民衆大會 濰縣熱烈舉行

（濰縣通訊）濰縣公署、爲慶祝大東亞戰爭二週年紀念、於八日上午十時、召開民衆慶祝大會、各機關團體學校、並分別舉行講話會、散佈傳單、張貼標語、[illegible]

中日語講演 東文書院將舉行

東文書院爲慶祝大東亞戰爭二週年紀念、特定於十二日下午二時、在該校大禮堂舉行中日語講演大會、[illegible]

日照縣推進新國民運動

（日照通訊）[illegible]

傾全力擊滅猿猿

對內強調剿共工作

剿共委員會 剿共主任 廣播

青市剿共委員會事務主任 [illegible] 民（見圖）頃以 [illegible]

斃匪四六七俘虜一一二 鹵獲戰利品無算

○○部隊一個月間綜合戰果

交戰次數三十四次（三十一次）
交戰敵兵力七千二百四十人（六千八百五十人）
敵遺棄屍體四百六十七具（三百十七具）
俘虜一百十二人（十二人）
鹵獲品
輕迫擊砲一門、同砲彈八枚、捷克式輕機關槍四挺（二挺）、步槍一百九十六枝（九十六枝）、同子彈一千一百四十六粒（七百三十六粒）、手榴彈二百六十四枚（三百六十四枚）、刺刀十一把（八把）、手槍十八枝（十一枝）、[illegible] 雜品等多數。

殲滅平度境共匪

柏岡討伐隊奮戰詳報

[illegible] 鹵獲品、步槍二十七枝、同子彈七十五粒、手榴彈二十八個。

期加強防空實力

防空日訓練事項規定

青島市防空指導本部 [illegible]

猿猿迷夢仍未覺醒 吾人一刻不可偷安

喜多總領事發表感言

[illegible]

新山東建設猛進 農業復興全省治安確立（續）

民國二十七年五十一縣、民國二十八年九十八縣、民國二十九年百一縣、民國三十一年百三縣 [illegible]

四、治安狀況

[illegible]（未完）

應勵行職域奉公

魯省宣傳處趙處長感言

（濟南分社通訊）[illegible]

各分局員警總出動 實施偏僻處潛伏

期冬防期內治安鞏固

[illegible]

自宅吸煙捐 拖欠不繳者押追

[illegible]

理髮業加價 有違定章

[illegible]

秋季籃球賽 中友獲冠軍

[illegible]

塩野牌

化膿症

慢性淋亦容易可癒!!

淋疾 雖屬排膿疼痛劇烈之急性 若治療不完全而放置之 則變成極利害之慢性 致終身苦楚不已 此慢性淋疾之排膿既無多又不自覺疼痛 故往々誤以爲全治 致蔓延病毒之例不少

慢性 淋疾之最好治療妙藥 現今捨二基硫仿亞密度劑「五淋拿根」以外別無良法 本劑之殺菌作用可謂神通廣大 因其獨特之短期衝擊療法 雖曰費氣之慢性淋 比急性淋尤得容易治癒 既免費氣且不遺痕跡

【包裝】二〇片 一〇〇片

塩野義製藥株式會社 青島出張所 青島市奉天路一六七號

最高級無色 化學療法劑

五淋拿根片

曲線美

曲線美不足的女人、不僅是外觀上的問題、也正是顯示着她的健康不足、考其原因、不外是體內女性內分泌腺發生了障碍。

人造女性荷爾蒙製劑阿備司經片、即有整調女性內分泌腺的作用、並有健身調經、豐肌潤膚之効、確是保持女性健美的必需品。

【包裝】100片 300片

合成女性荷爾蒙製劑 阿備司經片

129 總發行 武田藥品工業株式會社 日本大阪

奉告 各紗廠布廠染織廠及糖果點心飯館業如尊處需用

純粹上等潔白 鳳凰牌 三元牌 雙星牌 澱粉

請至青島大津路五十三號萬昌商行內 北洋澱粉廠辦事處接洽（電話二一、五四八二）

西村啓事

敝醫院自民國十七年以來在同仁會青島醫院供職 [illegible] 各界愛護不勝銘感今後尚希時賜南針尤所感盼

醫院名 西村醫院
所在地 湖南路十三號
電話（二）四五七三
西村英三

鐵騎銀瓶傳

王度盧著・錢瀚畫

第十七回　驕馳驛路病救情人　返逐鄉關劍誅宿恨

知道了欽差大人早已離開了長安，這時多半已經出了長安，快回到北京了。又聽說玉嬌龍王是回河南原籍去了，只是王府裡還住著人。[illegible]

[illegible]

象局常識

奇局演變

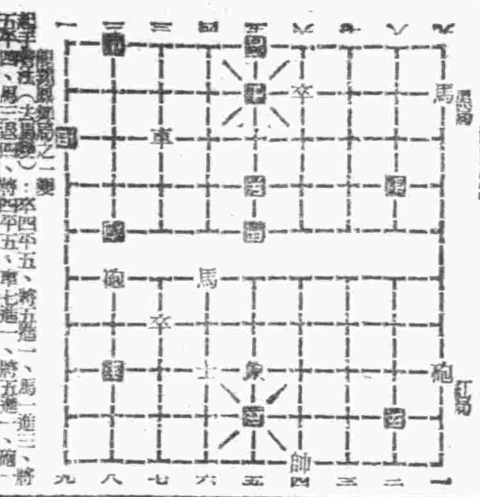

[illegible]

日語講座

燈火管制（トウカカンセイ）　（燈火管制）

電燈遮光（デントウシャコウ）　（電燈遮光）

今日節目

[illegible]

遺失居住證声明欄

[illegible]

印刷職工募集

一、組版職工　若干名
一、文攤職工　若干名
一、機械職工　若干名
希望者本人來談　工資面議

本市華大路二十四號　青島大新民報印務局

小形果樹園出讓

[illegible]

支票遺失聲明

[illegible]

聲明遺失

[illegible]

出號聲明

[illegible]

遺失匯票聲明

[illegible]

出號聲明

[illegible]

遺失聲明

[illegible]

盤聲明

[illegible]

出號聲明

[illegible]

產權讓渡啓事

[illegible]

置買房產啓事

[illegible]

青島特別市印刷業同業公會啓

[illegible]

緊要聲明

[illegible]

遺失圖章聲明

[illegible]

遺失聲明

[illegible]

皂廠出兌

[illegible]

遺失聲明

[illegible]

遺失聲明

[illegible]

廉價出售

[illegible]

德春泰緊要聲明

[illegible]

緊要聲明

[illegible]

遺失聲明

[illegible]

月份牌　存貨無多　欲購從速　饋送親友　最受歡迎　本報營業局　電話 二〇六〇(2)號

關東菸葉　啓者華北輸入公司新由吉林運到大宗關東菸葉，頗為適口，氣味芬芳，較比紙煙既省金錢，且於身體有益。歡迎各界採辦。總經銷處聚興隆啓　電話 一四六九五號

少年戰車兵　於坦克車隊有立志堅如鐵獅子特貽與青少年作標榜　實空前未有之長篇記錄大電影　七日起——十四日止　國際劇場

文化電影　大会　珠江慈悲心鳥　正氣之歌　由紙至紙　上　九日起　十一日止　請看　大洋劇場

光陸——福祿壽　今天兩院隆重獻演　小老虎　中聯出品　槍殺搏戰　武俠肉格片　拳頭有眼專打　槍彈無情專殺　王引　張帆　主演　打！殺！鬥！　十二月十一日公演　舒適　夫婦之間

上海好　明星　今日同時獻映　斷腸風月　李麗華　黃河　顧梅君　王丹鳳　領銜主演　出映華北各地萬衆爭相評讚　顧中人都來一看　下期頭輪新片　娘娘廟

中和戲院　王金璐　宋德珠　四小名旦首席　金鶴儲　張金樑　朱桂華　王玉讓　郭和湧　臨時停演　明晚照常　今天夜戲　鴛鴦淚

金城大戲院　劉金霞　邱兆春　筱玉芳　劉光祥　劉金喜　紫金霞　每逢星期六星期日午戲准演

慈光大戲院　開演時間　今天公演　藝華影片公司出品　有聲哀情歌唱巨片　李麗華主演　薄命佳人　紅女蘇人歌誤匪　自古紅顏多薄命　啼笑姻緣

光陸電影院　開演時間　今天公演　德國烏發公司出品　有聲哀情事變巨片　沙場舊夢　薄命佳人

光陸東鎮分院　筱麟童　筱玉亭　今天夜戲　第三十九本　孫臏下山　接演　漢劉邦滅秦楚

青島大華印務局

都藥房淋藥　新老五淋白濁　藥到病除　急性淋病　天津旭街九四一天津都藥房

遺精早洩為體衰之原因　荒淫無度為夭亡之先聲　三山醫院

華東診所　花柳專科

花柳患者注意密切

元興行　營業科目　輪船報關　長途汽車　水火保險　包運各地　一切手續　火車運輸　市內運搬　靈柩行李

昆明大藥房　附設專科花柳淋病院　地址東鎮昆明路四十二號

大相士　王國華

專科花柳淋病　光瑞診療所　四方路十五號

咳立寧　專治　傷風咳嗽　急慢性氣管炎　哮喘百日咳

專科淋病　公利診所　青島北京路西首六十六號

專科淋病花柳　負責根治　上午八時起　下午十時止　星期照常　張萬年大夫　青島雲南路八七號　電話２七七四四號

轟動影壇　上海中華聯合電影公司編輯　新影壇　中國唯一電影刊物代表作　第二卷第一期　定價三元五角

上海影壇　震驚影壇・硬性刊物

半月影劇

良川大醫院　青島德縣路十八號　電話二一二三五　淋病之憂慮與治療　時間 上午八時起 下午九時止　尚祈注意　兼治橫痃　下疳梅毒　澈底剷除　分診處

花柳專科　預有主治　賈萬成診療所

國醫孫澤溥遷移診所啓事

鋼磨專家　青島復記鐵工廠啓

新到北京製品　各種地毯　防空鹿皮衣　廉價出售

首創淋病專家　公利診療所啓

光陸大戲院　中外興信所籌募基金義務戲　價目表　自十二月八日上午十時起在光陸大戲院開始售票

重金禮聘名滿南北三大劇團不分牌位情商合作偉大貢獻　毛世來　葉盛章　黃楚寶　江世升　金石盟　全部

花柳性病專科　張萬年大夫　各期梅毒　魚口便毒　軟下疳　急慢淋病　包皮潰腫　包莖過長　早洩手淫　發育不全

培壓葯片　頭疼新藥

上海華商大達保險公司烟台分公司設立青島辦事處啓事　永茂號敬啓　電話二八六九二號

琴岡齒科醫院